TECHE UDINE

MANOSCRITTI

FONDO PRINCIPALE

Manoscritto n. **P_MSS_2559_004**

Nel Fondo Principale sono confluiti la maggior parte dei lasciti manoscritti pervenuti alla Biblioteca Civica «Vincenzo Joppi» nel corso del tempo: si tratta perciò di un fondo composito nel quale è possibile trovare manoscritti di argomento liturgico, scientifico, giuridico, botanico e altro.

Collocazione:

Biblioteca Civica "Vincenzo Joppi", Udine
https://www.techeudine.it/fondo-principale
https://www.sbhu.it/

4143

Chiarissimo Signore,

Avendo data mano alla diffusione della pregievole sua «Lucciola», vedo che mi occorrerebbero ancora una trentina e più di copie per seminarle fra i nostri libraj, ed ancora qualcuna per quelli dell'Estero.

Avrei d'uopo anche dei Cartelloni di manifesto, per cui inviando il tutto Ella obbligherà

Ottimamente

Il suo affezionatissimo
A. Ballerini

Milano
19/5/8

Chiarissimo
Signor Ippolito Nievo
Città

ms 2559/4

4143

Chiarissimo Signore,

Avendo data mano alla diffusione delle pregievoli sue « Lucciole », vedo che mi occorrerebbero ancora una trentina e più di Copie per seminarle fra i nostri Libraj, ed ancora qualcuna per quelli dell'Estero.

Avrei d'uopo anche dei Cartelloni Di mani, fatto per cui inviando il tutto Ella obbligherà

Ottimamente

Il tuo affezionatissimo

[illegible]
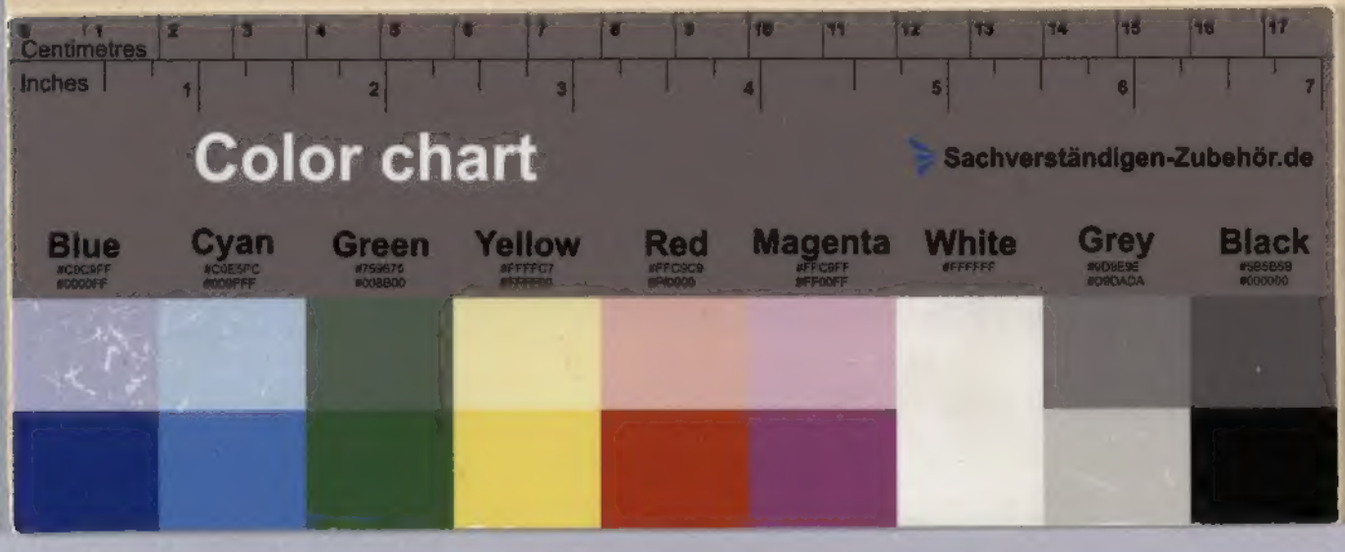
Milano
19/8/8